

## Das leistet die Schnittstelle ...

AMS stellt mit der integrierten con:center-Technologie eine Schnittstelle zum VHV-Tarifrechner Vokis zur Verfügung.

Folgende Funktionen werden unterstützt:

- n Übergabe der im AMS erfassten Daten von Privatpersonen und Firmenkunden
- n Übergabe der im AMS erfassten Fahrzeugdaten der Wagniskennziffer 112
- n Unterstützung des Geschäftsvorfalles „Neuantrag“
- n Unterstützung des Geschäftsvorfalles „Umdeckung“

## Und so wird's gemacht ...

In der Vertragsübersicht des AMS befindet sich der Button für die con:center-Schnittstelle. Markiert man einen Vertrag und drückt anschließend den con:center-Button, werden die ausgewählten Kunden- und Vertragsdaten an con:center übergeben.

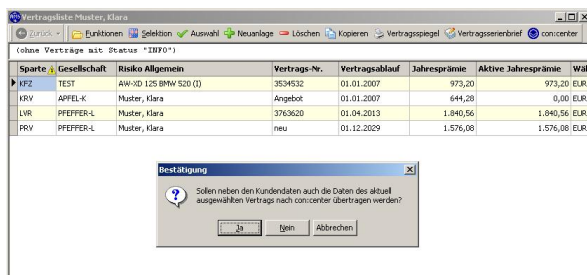

Es erscheint ein Auswahlfenster, in dem die aufzurufende Schnittstelle ausgewählt werden kann. In diesem Beispiel wird der Vorgang „VHV Kfz-Tarifrechner“ ausgewählt und mit OK bestätigt.



## ... weiter geht's im Vokis

Vokis wird gestartet und zeigt die Tarifauswahl an. Wählen Sie den gewünschten Tarif aus.



Die übergebenen Daten werden im Vokis eingefügt. Ergänzen Sie nun wie gewohnt die noch fehlenden Informationen und berechnen ein Angebot.

Ein vollständig erfasster Antrag kann über den Menüpunkt "Datentransfer - Maschinelle Policierung" zur elektronischen Weitergabe vorbereitet werden.

Sie erkennen einen versandfertigen Antrag an der Schriftzeile:

Der Antrag kann jetzt für den elek. Datenversand (MaPo) abgelegt und anschließend versendet werden.

Über den Menüpunkt "Datentransfer - Verwaltung MAPO-Anträge" erfolgt der Versand des Antrages. Dieser wird online zur Policierung übermittelt. Sie bekommen von der VHV eine Email als Bestätigung des Antragsesinganges.

## ... zurück im AMS

Beim nächsten Online-Gehen mit der con:center-Mailbox bekommen Sie von der VHV eine Antragskopie zugestellt.

Die con:center-Mailbox wird im AMS über den Menüpunkt "Datei – con:center Mailbox" gestartet.

Durch Rechtsklick auf die eingegangene Antragskopie können Sie den "Export" der Antragsdaten in das AMS auslösen. Der Vorgang wird als neuer Vertrag (Status ANGEBOT) im AMS angelegt.