

Über die KFZ-Schnittstelle zu Vokis lassen sich aus IVM heraus dort erfasste Kundendaten und KFZ-Vertragsdaten inklusive Tarifmerkmale nach Vokis übertragen.

Nach der Ergänzung und Weiterbearbeitung in Vokis kann der fertige Antrag über den elektronischen Datenversand (MaPo) an die VHV übertragen werden. Gleichzeitig mit der MaPo-Übertragung findet ein Rücktransfer der Antragsdaten in die IVM-Software statt.

Die einzelnen Schritte werden im nachfolgenden Beispiel veranschaulicht:

Kontaktadresse

E-Mail: info@ivm-software.de
Homepage: www.ivm-software.de

Telefon: 02689/979014
Telefax: 02689/979015

Holl & Partner Software GmbH
Johanniterstraße 6
56269 Dierdorf

1. Aufruf von Vokis aus IVM mit Übertragung der Daten

In unserem Beispiel wurde der KFZ-Antrag in IVM nur mit seinen wichtigsten Eckdaten erfasst, dem KFZ-Kennzeichen, dem Vertragsbeginn, der WKZ, dem Hersteller, der Fahrgestellnummer, der Erstzulassung und den gewünschten Deckungsarten.

Der Vertrag hat die Antragsaktivierung „A“ zusammen mit einer Antragsnummer „A-06020001“.

Abb.: Maske KFZ-Vertrag vor Vokis-Aufruf

Aufruf von Vokis

Mit dem Aufruf von Vokis werden die bereits erfassten Antragsdaten an Vokis übertragen. Die Tarifmerkmale können auch übertragen werden. In unserem Beispiel werden wir diese in Vokis erfassen.

Abb.: Dialogfenster zum Vokis-Aufruf

2. Weiterverarbeitung in Vokis und elektronischer Datenversand (MaPo)

Innerhalb von Vokis können die noch fehlenden Fahrzeugdaten und vor allem die Tarifmerkmale ergänzt werden.

Abb.: Maske Tarifmerkmale 1 in Vokis

Der Versicherungsumfang und die sonstigen notwendigen Daten werden auf Vollständigkeit geprüft.

Abb.: Maske Versicherungsumfang in Vokis

Anschließend kann der elektronische Datenversand (MaPo) erfolgen.

3. Rücktransfer aus Vokis ins IVM

Zusammen mit dem elektronischen Datenversand (MaPo) werden die Antragsdaten auch IVM zur Verfügung gestellt. Sie erscheinen in der IVM-Übersicht der offenen Vorgänge (Rücktransfer aus Vokis)

Mit dem Laden werden die Daten in die IVM-KFZ-Masken übertragen.

Abb.: Dialogfenster zum Rücktransfer aus Vokis

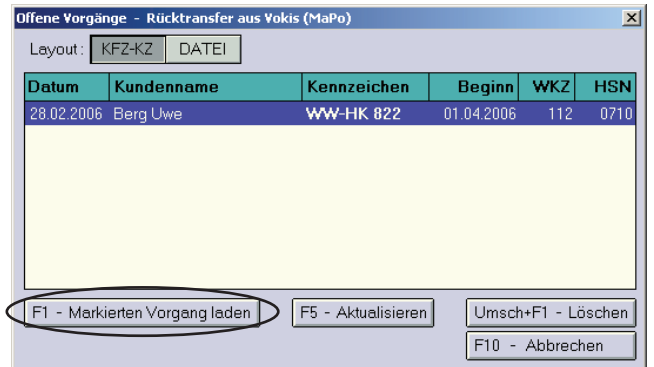

In der KFZ-Hauptmaske erscheinen jetzt die Typklassen, die Regional-klassen sowie die Prämien.

Wenn in Vokis die Fahrzeugdaten oder Deckungsarten geändert wurden, werden diese Änderungen ebenfalls zurückübertragen.

Abb.: Maske KFZ nach Vokis-Rücktransfer

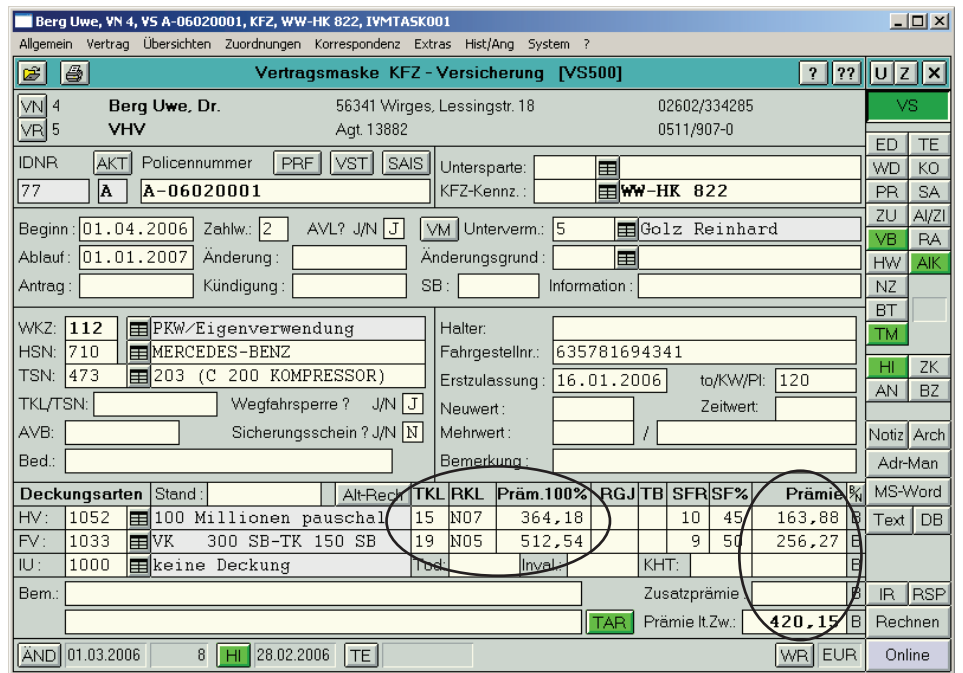

In der KFZ-Untermaske TM befinden sich nach dem Rücktransfer die Tarifmerkmale.

Abb.: Maske Tarifmerkmale KFZ nach Vokis-Rücktransfer

