

Die VIAS_W Vokis Angebotsschnittstelle

Sie wollen.....

- wieder **mehr Zeit** für Ihre Kunden haben,
- eine möglichst **schnelle Antragsbearbeitung**,
- **Doppeleingaben** bei Angebots- und Antragsbearbeitung **vermeiden**,
- **Fehler** durch manuelle Eingaben **ausschließen**,.....

.....dann nutzen Sie die **kostenlose VIAS_W - Vokis -
Angebotsschnittstelle**

Der Datenkreislauf in 4 Schritten

Das Prinzip

Die 4 Schritte:

1. **VIAS_W: Export von Bestandsdaten nach Vokis**
2. **Vokis: Ergänzung der Daten/Tarifierung**
3. **Vokis: Elektronischer Antragsdatenversand an die VHV**
4. **Elektronische Antragsdatenübergabe an VIAS_W**

1. Bestandsdaten-Export

Spalte	Vers-Nummer	Risiko	Vermittler	ZW	Storno
KFZ	K 603 13028 0001	05-D 7946	020144000	1	5

VIAS_W

2. Tarifierung

Vokis

3. Antragsdatenversand an VHV

4. Antragsdatenübergabe an VIAS_W

Spalte	Vers-Nummer	Risiko	Vermittler	ZW	Storno
KFZ	K 603 13028 0001	05-D 7946	020144000	1	5

VIAS_W

Der Datenkreislauf in 4 Schritten

Die Voraussetzungen

Nur drei Komponenten sind notwendig:

1. Eine VIAS_W Installation

Infos unter www.lutronik.de

2. Eine Vokis Installation

Infos unter www.vhv-max.net

3. Eine VHV-Vokis-Schnittstelle

Infos unter <http://www.lutronik.de>

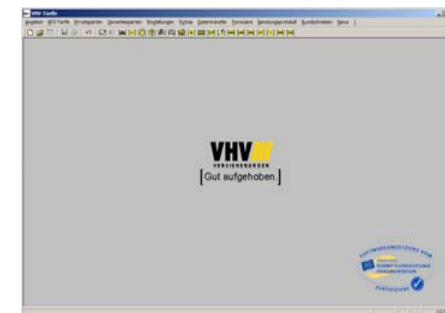
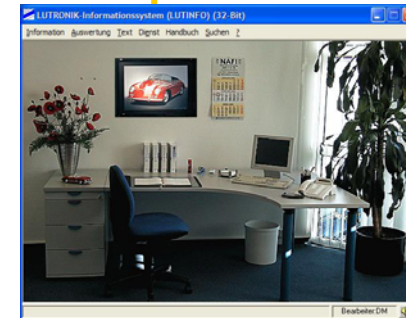

Der Datenkreislauf in 4 Schritten

Die Vorbereitung

Wenn Sie bereits den „elektronischen Antragsdatenversand“ der VHV Hannover nutzen, brauchen Sie jetzt **nur** noch **eine Konfiguration in Vokis vorzunehmen:**

- Unter „Einstellungen“, „elektronischer Datenversand (MaPo)“, finden Sie die Lasche „externe Partner“. Wählen Sie hier „VIAS“ aus und bestätigen Sie Ihre Eingabe mit „OK“.

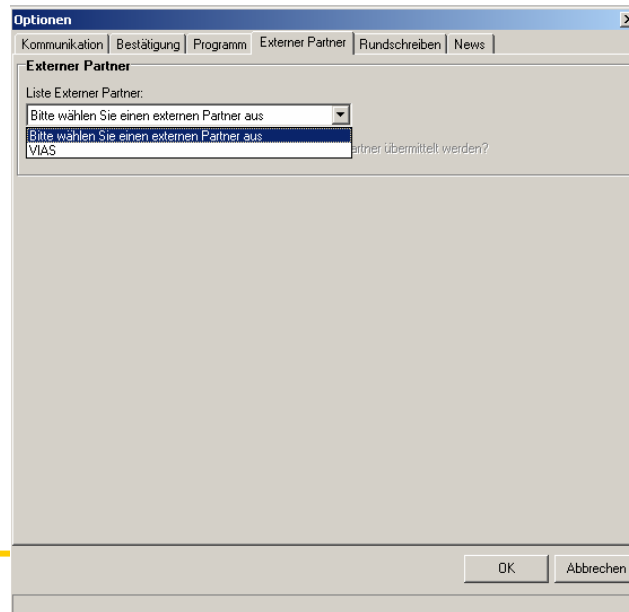

Das ist alles!

Hinweis: Details zum elektronischen Datenversand (MaPo) finden Sie in Vokis unter dem Menüpunkt „?“.

Der Datenkreislauf in 4 Schritten

Schritt 1: Der VIAS_W Export/I

In VIAS_W: Sie haben einen KFZ-Vorgang ausgewählt.

- Unter „Auswahl“ den Menüpunkt „Vokis Export“ anwählen.

Name	Müller	K	geb. am / Alter	20.01.1940	66	Letzter Kontakt	
PLZ/Ort	49088	Dsnabrück	Tr	VermNr.			
Staße	Quakenbrücker Hof 6	Tel. dienst		Betreuer			
Vers.-Nr.	K 603 133226 0001	Risiko	DS-D 7946	B/A	03.11.1997	01.01.2005	NBeitrag 266,55

Below the form are tabs: "Allgemein", "Herst./Typ", "Vers.Art", "Zusatzvers.", "Deck.Zusage", "Merkmale", "Kontakt", "Schriftwechsel", "Notiz". The "Merkmale" tab is active. The data fields are:

Herst.	VW	Schl.	0600	FahrgestNr	VWVZZZ1HZNE417511
Typ	1HX0 (GOLF III GL, GT)	Schl.	891	Stärke	55 (Kw,Pl,To)
WKZ	112	Erstbesitz	<input checked="" type="checkbox"/>	ErstZu	04.1993
Neuw.	<input type="checkbox"/>	Mehr.	<input type="checkbox"/>	Leas.b	
VorFzg		ruht	<input type="checkbox"/>	Sicher.Sch	n SoBed <input type="checkbox"/>
VerkRS	<input type="checkbox"/>	Wegfahrsperre	<input type="checkbox"/>	SBrief	<input type="checkbox"/>
				KM-Klasse	
				Flotte	<input type="checkbox"/>

At the bottom, there are fields for "Wert des Fahrzeugs", "Sonderausst.", "Nutzungs-Art", "Fahrzeughalter", and "Fahrzeugnutzer". The status bar at the bottom right shows "A07546", "14.08.01", "G", "A07546", and "22.06.04".

Der Datenkreislauf in 4 Schritten

Schritt 1: Der VIAS_W Export/II

In Vokis: Sie wählen den Tarif aus, in dem Sie für Ihren Kunden einen Beitrag berechnen wollen.

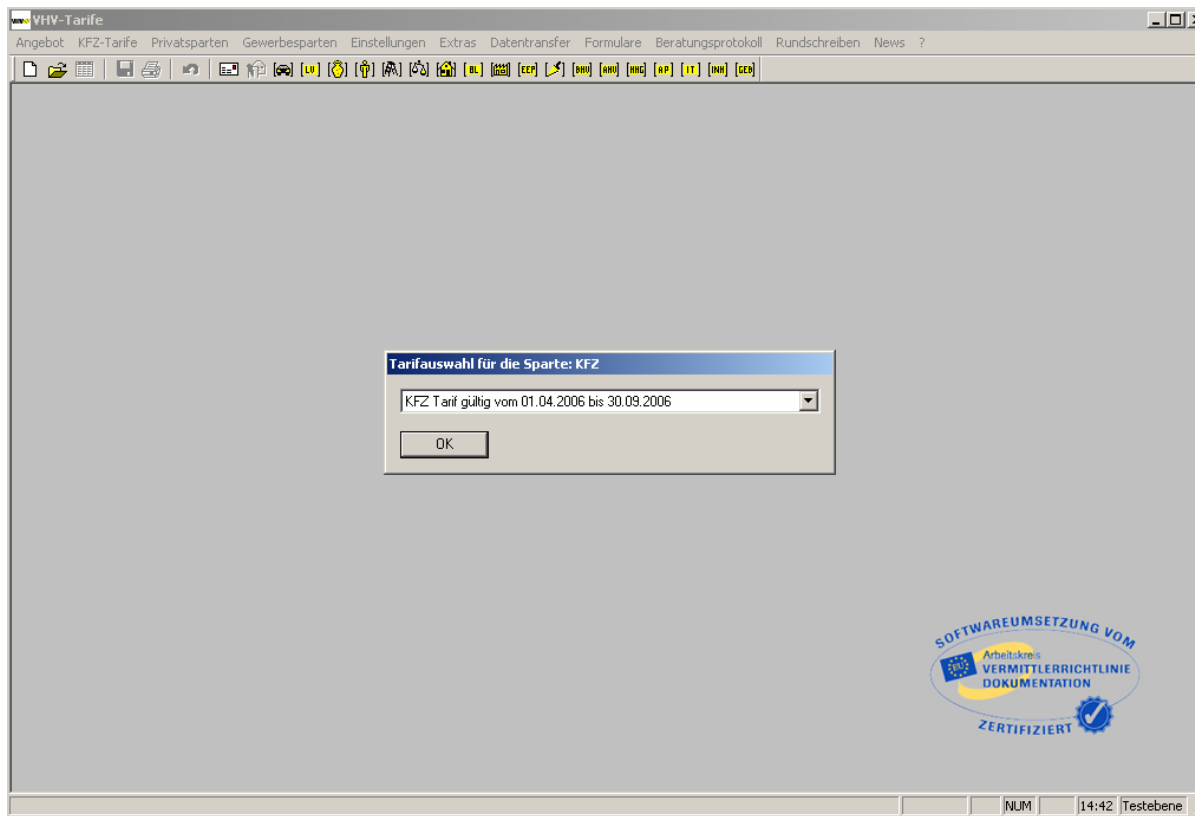

Hinweis: Tarifauswahl ist nicht immer vorhanden! Sofern nur ein KFZ Tarif zur Auswahl steht, erfolgt direkt der Import.

Der Datenkreislauf in 4 Schritten

Schritt 2: Vokis Tarifierung/Beitragsberechnung

In Vokis: Sie vervollständigen die Kunden- und Vertragsdaten in gewohnter Weise. Unterstützt werden Sie dabei durch die Zustandsanzeige, die Visualisierung von zwingend erforderlichen Eingaben erfolgt dabei anhand eines roten Kreuzes.

KFZ Tarif gültig vom 01.04.2006 bis 30.09.2006 (Matthias Müller, 10.07.1967) Vorgang: VM/060307/00007

Angabe der Tarifmerkmale I

Tarifgruppe: Normal

VN-Art: natürliche (Privat-) Person Selbständige/Freiberufler juristische Person/Pers-Gesell.

Anrede: Herrn Frau Firma, Behörde

Fahrzeugnutzung: [Dropdown]

Nutzer-Kreis: [Dropdown]

Beruflicher Status: [Dropdown]

Branche: [Dropdown]

Geburtsdatum VN: 10.07.1967

Der VN besitzt eine selbstgenutzte Eigentumswohnung

Für VN / Lebenspartner besteht eine Wohngebäudeversicherung für ein selbstgenutztes Ein- oder Mehrfamilienhaus: keine Wohngebäudeversicherung

Bitte Fahrzeugnutzung / Nutzerkreis / Beruflicher Status / Branche erfassen.

Hinweis: Wenn Sie alle antragsrelevanten Daten erfasst haben, erscheint in der **Statuszeile folgender Text**: "Der Antrag kann jetzt für den elektronischen Datenversand (MaPo) abgelegt und anschließend versendet werden."

Der Datenkreislauf in 4 Schritten

Schritt 3: Elektronischer Antragsdatenversand an die VHV

Jetzt benötigen Sie nur noch zwei Mausklicks, um die Daten an die VHV und VIAS_W zu übertragen.

Im ersten Schritt können Sie die Daten jetzt an die **Datenverwaltung** für den elektronischen Datenversand **übergeben**

Im zweiten Schritt können Sie gleichzeitig die Antrags-Daten an die VHV und Ihr VIAS_W übertragen.

KFZ Tarif gültig ab 01.10.2004 (Gerd M... 10.07.1967) Vorgang: VM/0409/00027

Angebot Privatsparten Gewerbesparten Extras Datentransfer Formulare Hilfe

Tarifauskunft Antrag

Ermittlung der Regionalklasse

Tarifgruppe: Normal

Saisonkennzeichen:

Amtliches Kennzeichen: HI

Gebietsauswahl: Hildesheim

Zulassungsbezirk: Hildesheim

Regionalklasse KH/VK/TK: R1 R1 R2 Manuelle Regionalklassen

Der Antrag kann jetzt für den elek. Datenversand (MaPo) abgelegt und anschließend versendet werden.

14:00

Hinweis: Beim Speichern bitte darauf achten, dass die Auswahl "Vorgang überschreiben" gewählt wird. Somit ist der Bezug zum VIAS-Kunden sichergestellt.

nächste Seite

Der Datenkreislauf in 4 Schritten

Schritt 4: Elektronische Antragsdatenübergabe an VIAS_W

Die Daten sind zeitgleich an die VHV und an VIAS_W übergeben worden und stehen Ihnen in gewohnter Weise im Agentursystem zur Verfügung.

Sparte	Vers.-Nummer	Risiko	Vermittler	Zw	Storno
KFZ	K 603 133226 0001	OS-D 7946	020144000	1	S
KFZ	\$20060223144208	OS-D 7946		1	

Das ist sicheres und effizientes Arbeiten leicht gemacht!